

委托单位：青岛市黄岛区自然资源局

承担单位：北京中岩大地科技股份有限公司

2021 年 6 月



编制单位营业执照

.....

.....

.....

.....

.....

.....

1

1.1

1.2

J1					
J2					

1.4

1.5.2

1.5.3

1.5.4

1.6

1.7

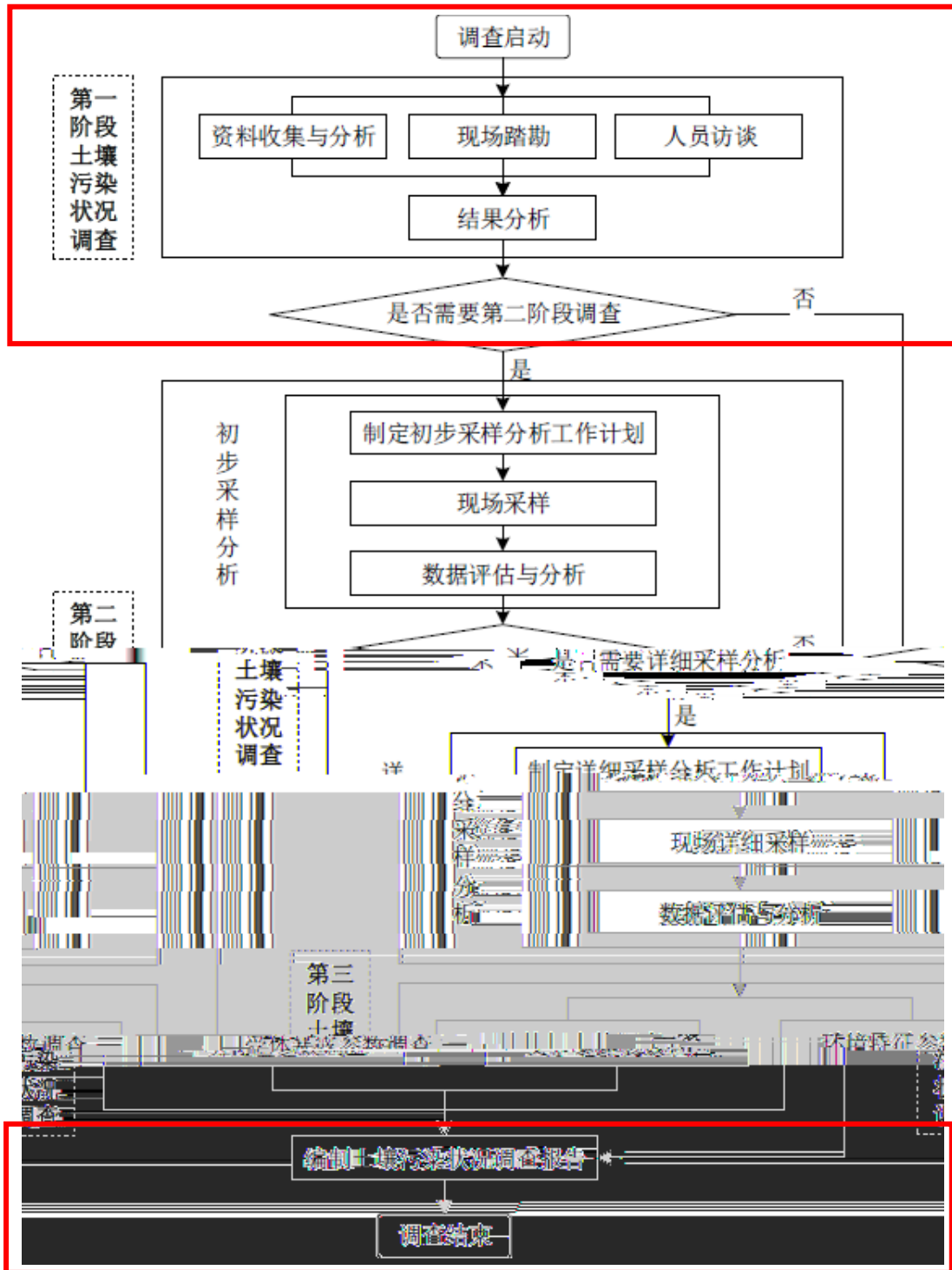

2

2.1

2.2

2.2.1

2.2.3

2.2.4

2.2.5

2.2.6

2020 年 11 月

2.3

2.3.1

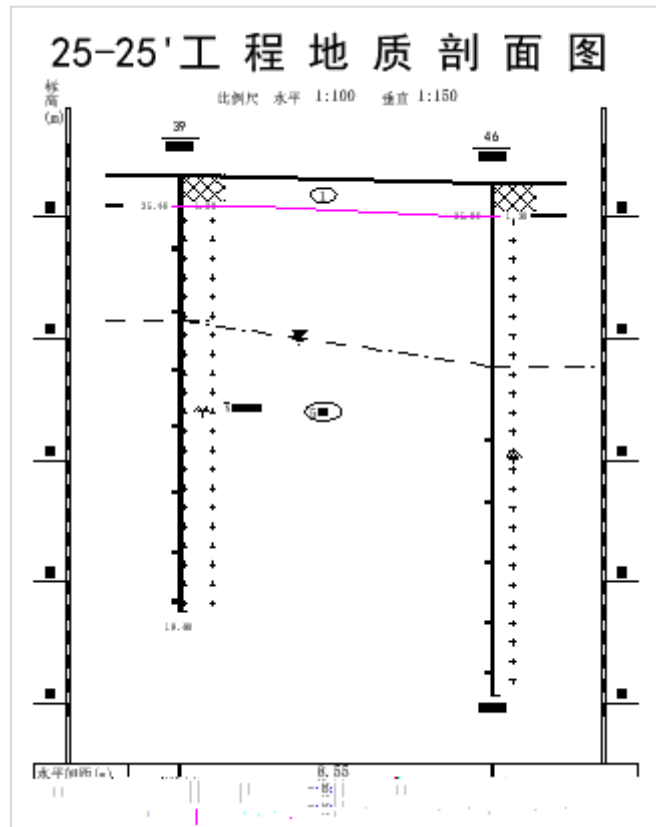

2.3.2

2.3.3

2.4

2.4.1

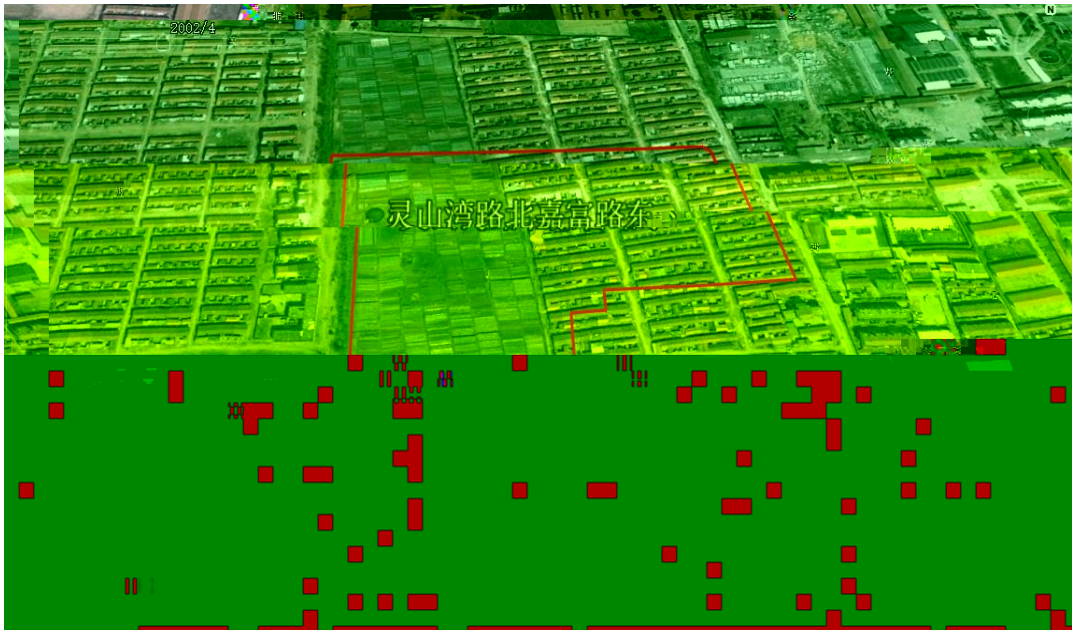

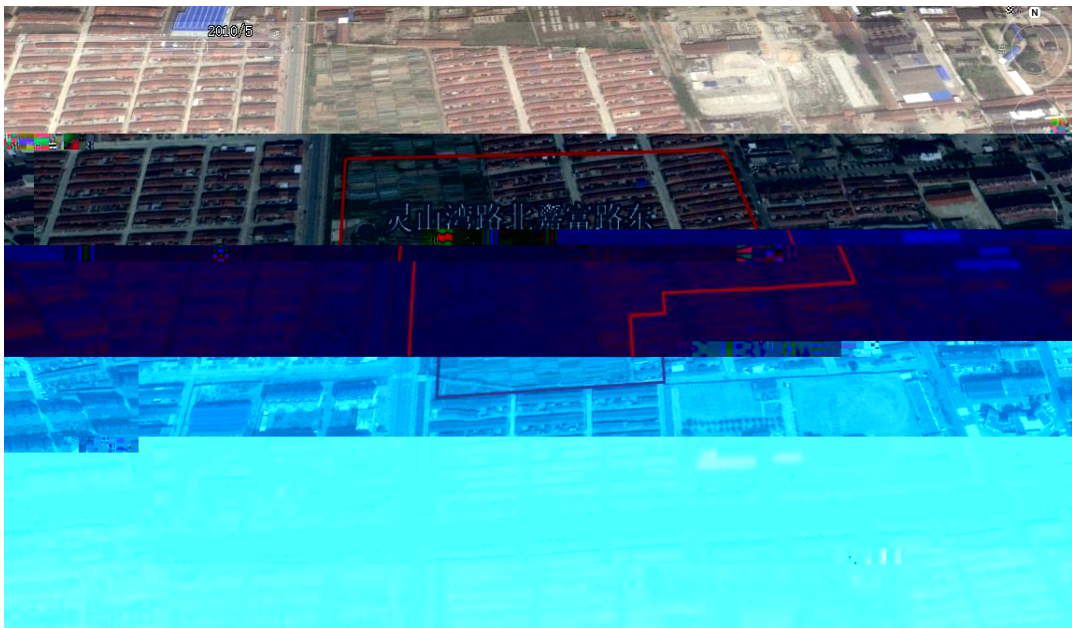
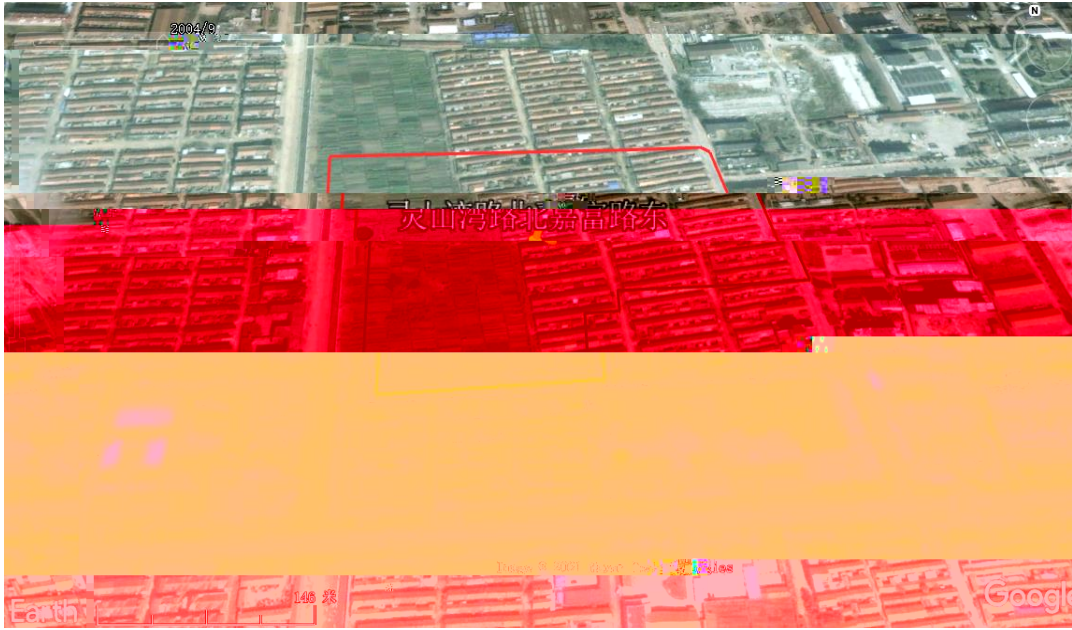

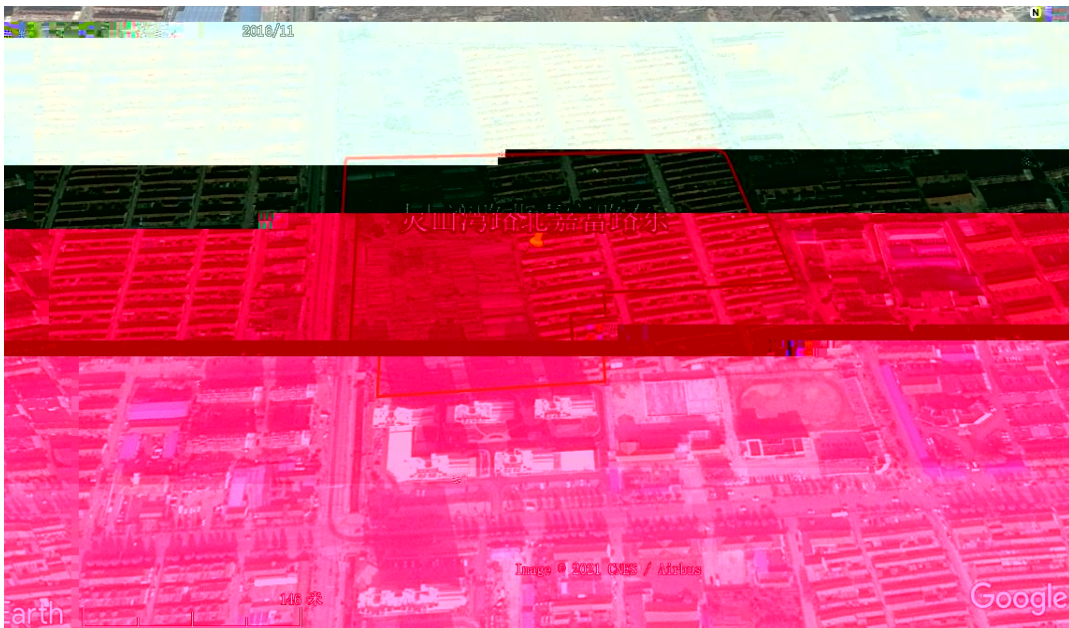

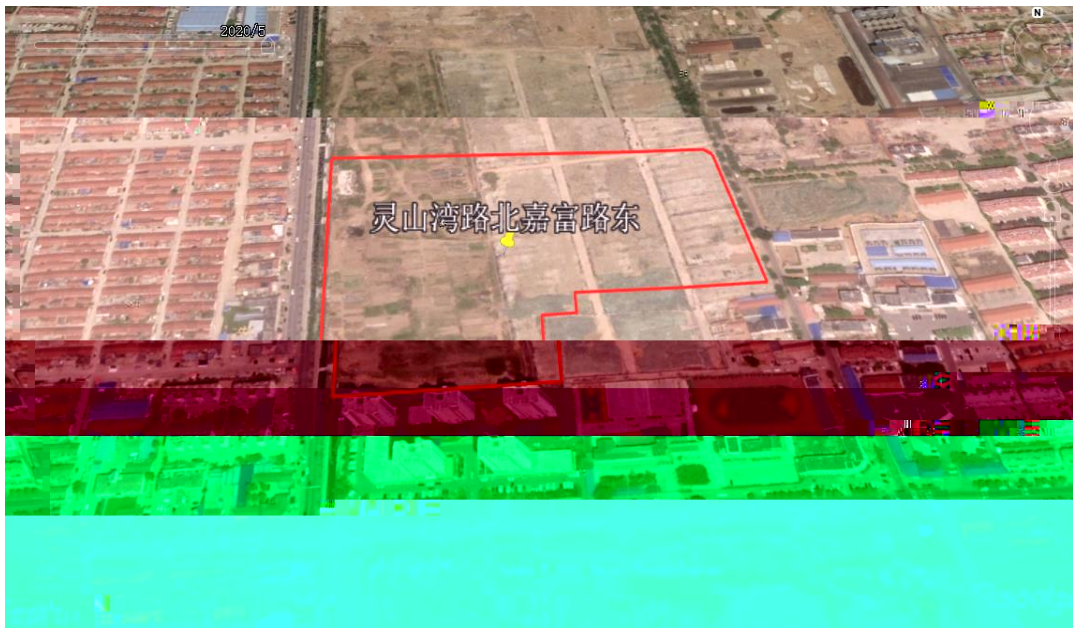
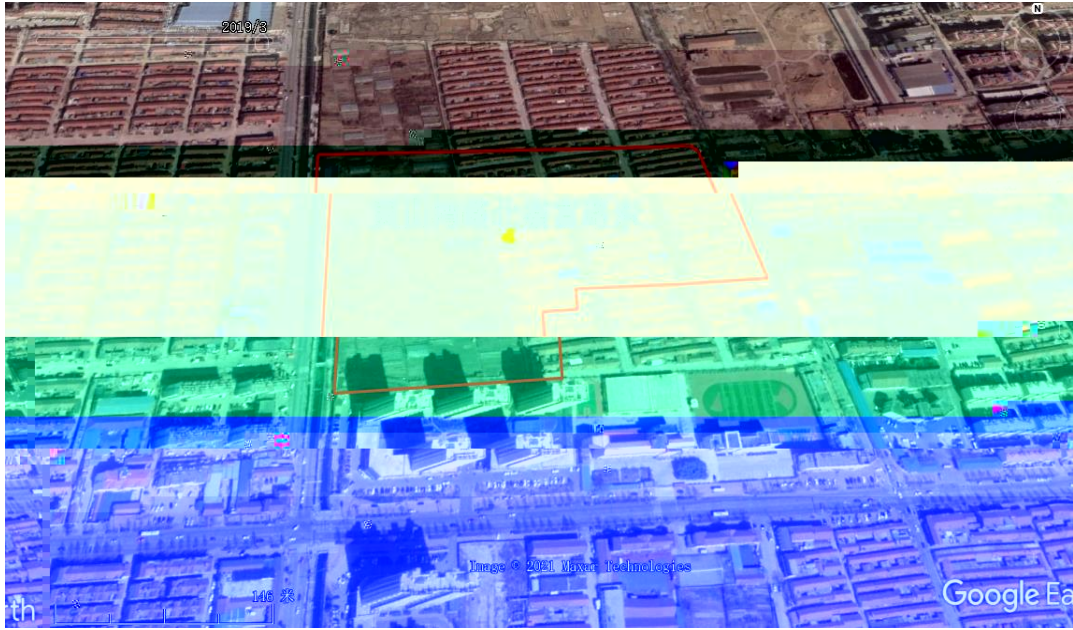

2.4.2

2.5

2.5.1



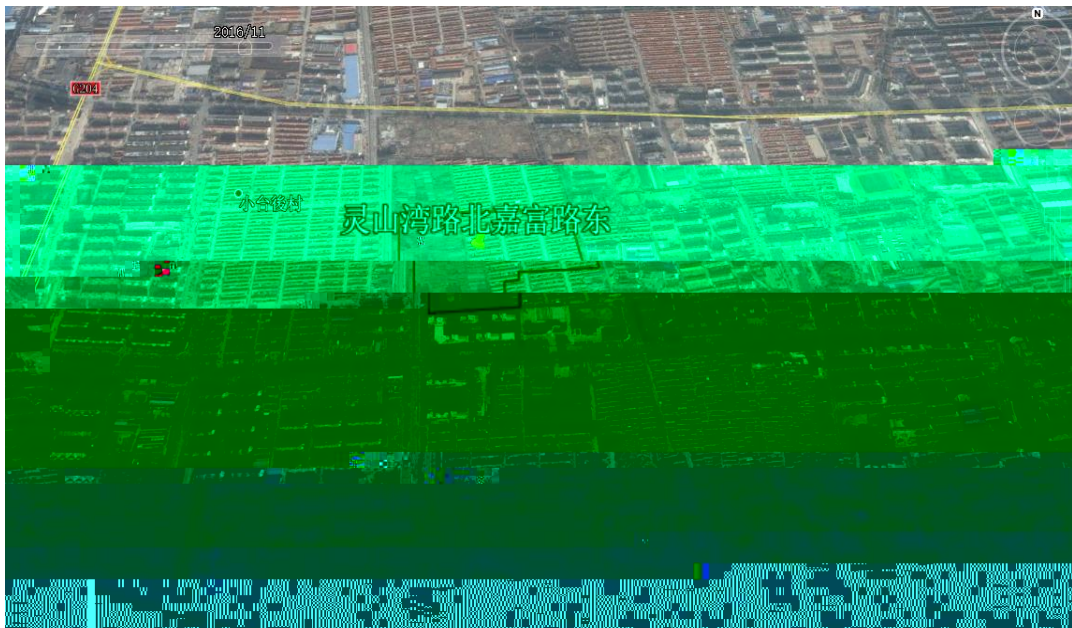
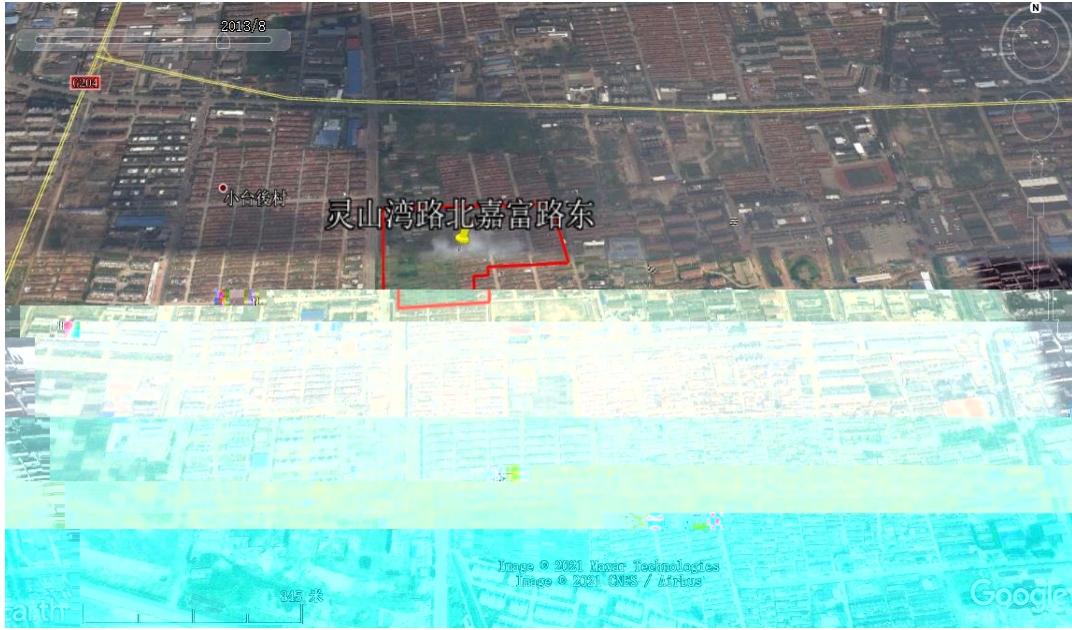

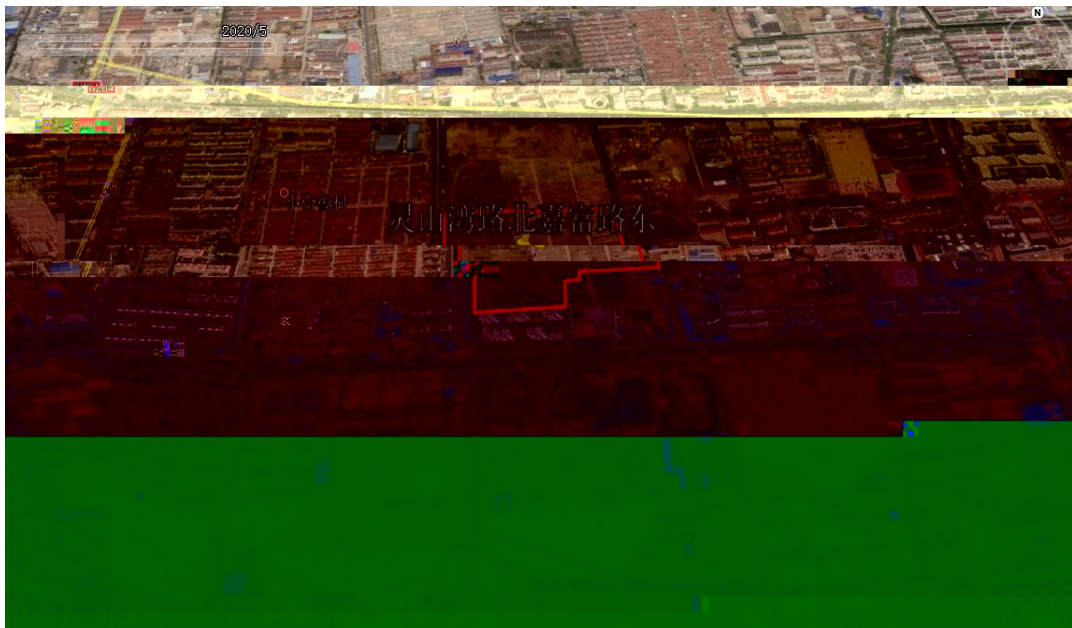
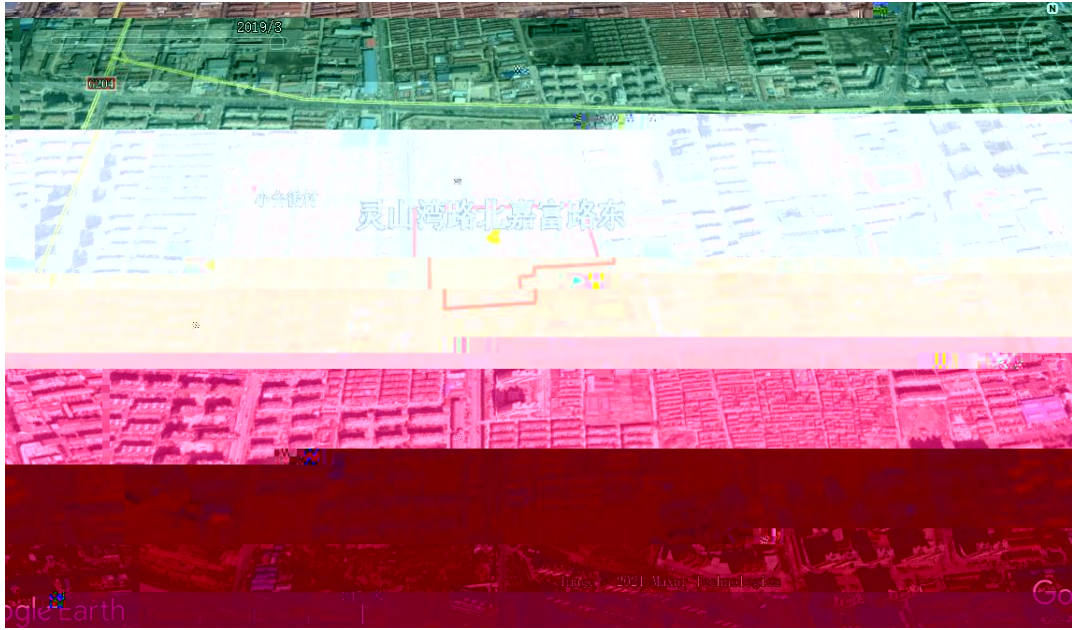

2.5.2

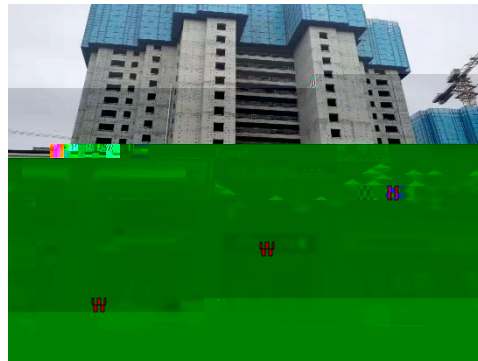

2.6

3.1.2

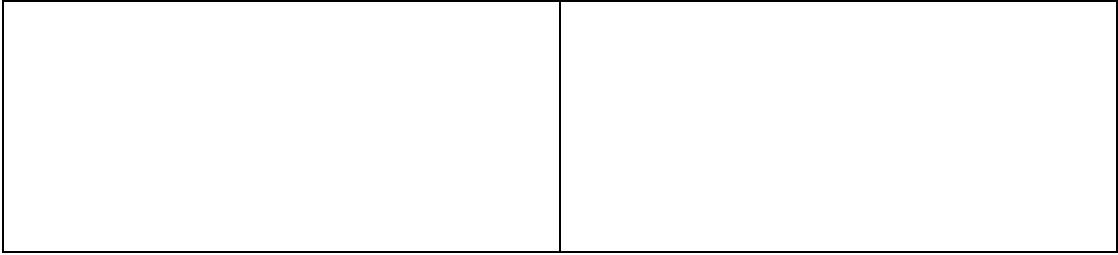

3.1.3



3.1.4

3.2



4

4.1

4.1.1

4.1.2

4.2

5

5.1

5.2

1

地块名称	恒博普
访谈日期	2021.6.1
访谈人员	姓名: 李森 单位: 中岩大地 联系电话:
受访人员	受访对象类: 姓名: 徐林 单位: 中岩大地 职务或职称: 联系电话:
访谈问题	1、本地块 若选是, 企 业起止时间是
	2、本地块
	3、本地块 若选是, 堆 堆放在
	4、本地块 若选是
	5、本地块 <input type="checkbox"/> 是 <input checked="" type="checkbox"/> 否 若选是
	6、本地块 若选是
	7、本地块内 事故? <input type="checkbox"/> 是 () 本地块周边 环境污染事 <input type="checkbox"/> 是 (发生
	8、是否有废 是否有废 是否有废
	9、是否有工 是否有废 是否有废
	10、本地块
	11、本地块
	12、本地块
	13、本地块
	14、本地块

	<p>15、本地块周边 1km 范围内是否有幼儿园、学校、居民区、农田、集中式饮用水水源地、引用水井、地表水体？ <i>居民区、学校、农田、集中式饮用水水源地、引用水井、地表水体</i></p> <p>若选是，敏感用地类型是什么？距离有多远？ <i>居民区、学校、农田、集中式饮用水水源地、引用水井、地表水体 ~300m</i></p> <p>若有农田，种植农作物种类是什么？</p> <hr/> <p>16、本地块周边 1km 内是否有水井？ 若选是，请描述水井位置 距离多远？ 水井的用途？ 是否发生过水体混浊、颜色或气味异常等现象？ <input type="checkbox"/>是 是否观察到水体中有油状物质？ <input type="checkbox"/>是</p> <hr/> <p>17、本区域地下水用途是什么？周边地表水用途是什么？</p> <hr/> <p>18、本地块内是否曾开展过环境调查监测工作？ 曾开展过地下水环境调查监测工作？ 展开过场地环境调查评估工作？ <input type="checkbox"/>是 <input type="checkbox"/>正在开展 <input checked="" type="checkbox"/>已经完成 <input type="checkbox"/>否</p> <hr/> <p>19、其它土壤或地下水污染相关问题？ <i>无</i></p>
--	---

地块名称	17
访谈日期	2017.12.17
访谈人员	姓名: 杨超 单位: 中岩大地 联系电话: 137...
受访人员	姓名: 杨超 单位: 中岩大地 职务: 项目经理 联系电话: 15...
访谈问题	<p>1、若选是, 本地企业是否... 2、本地企业是否... 3、本地企业是否... 4、本地企业是否... 5、本地企业是否... 6、本地企业是否... 7、本地企业是否... 8、本地企业是否... 9、本地企业是否... 10、本地企业是否... 11、本地企业是否... 12、本地企业是否... 13、本地企业是否... 14、本地企业是否...</p>
