

Ž ‹ f Æ M^ Ñ 8Tú Ñp8 'lCz\$Æ v
μ û ‹ f Æ M â c ß] f0 ¶6× 3 ?L† φ .

2021 a 6 >

P P P

.....

.....

.....

.....

1

1.1

1.2

1.3

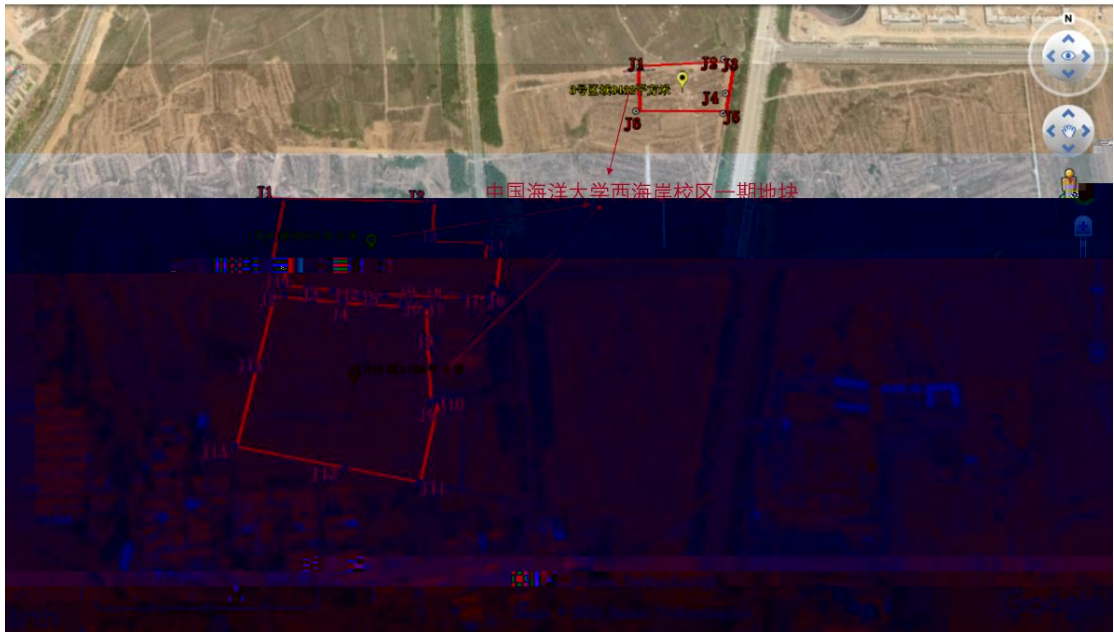
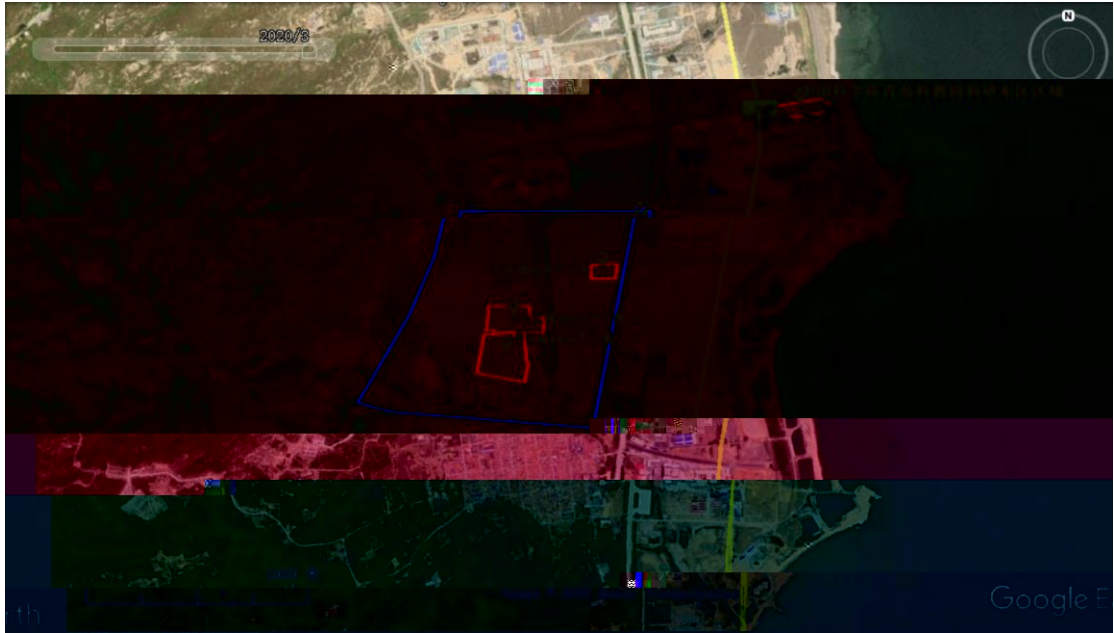

& * & 6

中国海洋大学 海洋科教创新 园区（西海岸 校区）一期 1 号区域	J1	3960720.623	40501572.974
	J2	3960719.144	40501586.030
	J3	3960715.552	40501623.560
	J4	3960712.612	40501661.146
	J5	3960710.325	40501698.778
	J6	3960708.691	40501736.443
	J7	3960707.951	40501764.957
	J8	3960657.460	40501769.073
	J9	3960585.854	40501775.286
	J10	3960587.063	40501784.023
	J11	3960489.013	40501764.972
	J12	3960506.455	40501673.394
	J13	3960532.543	40501536.427
	J14	3960626.583	40501554.700

& * & 6

中国海洋大学 海洋科教创新 园区（西海岸 校区）一期 2 号区域	J1	3960720.623	40501572.974
	J2	3960719.144	40501586.030
	J3	3960715.552	40501623.560
	J4	3960712.612	40501661.146
	J5	3960710.325	40501698.778
	J6	3960708.691	40501736.443
	J7	3960707.951	40501764.957
	J8	3960657.460	40501769.073
	J9	3960585.854	40501775.286
	J10	3960587.063	40501784.023
	J11	3960489.013	40501764.972
	J12	3960506.455	40501673.394
	J13	3960532.543	40501536.427
	J14	3960626.583	40501554.700

& * & 6

中国海洋大学 海洋科教创新	J1	3961045.150	40502080.639
	J2	3961052.948	40502199.818
	J3	3961042.280	40502209.254

园区（西海岸 校区）一期3 号区域	J4	3961005.507	40502202.264
	J5	3960980.574	40502197.524
	J6	3960980.574	40502080.639

1.4

			(m ²)			
1	1		29917	2021 17	2021/ 3/12	
2	2		44565	2021 19	2021/ 3/12	
3	3		8432	2021 18	2021/ 3/12	

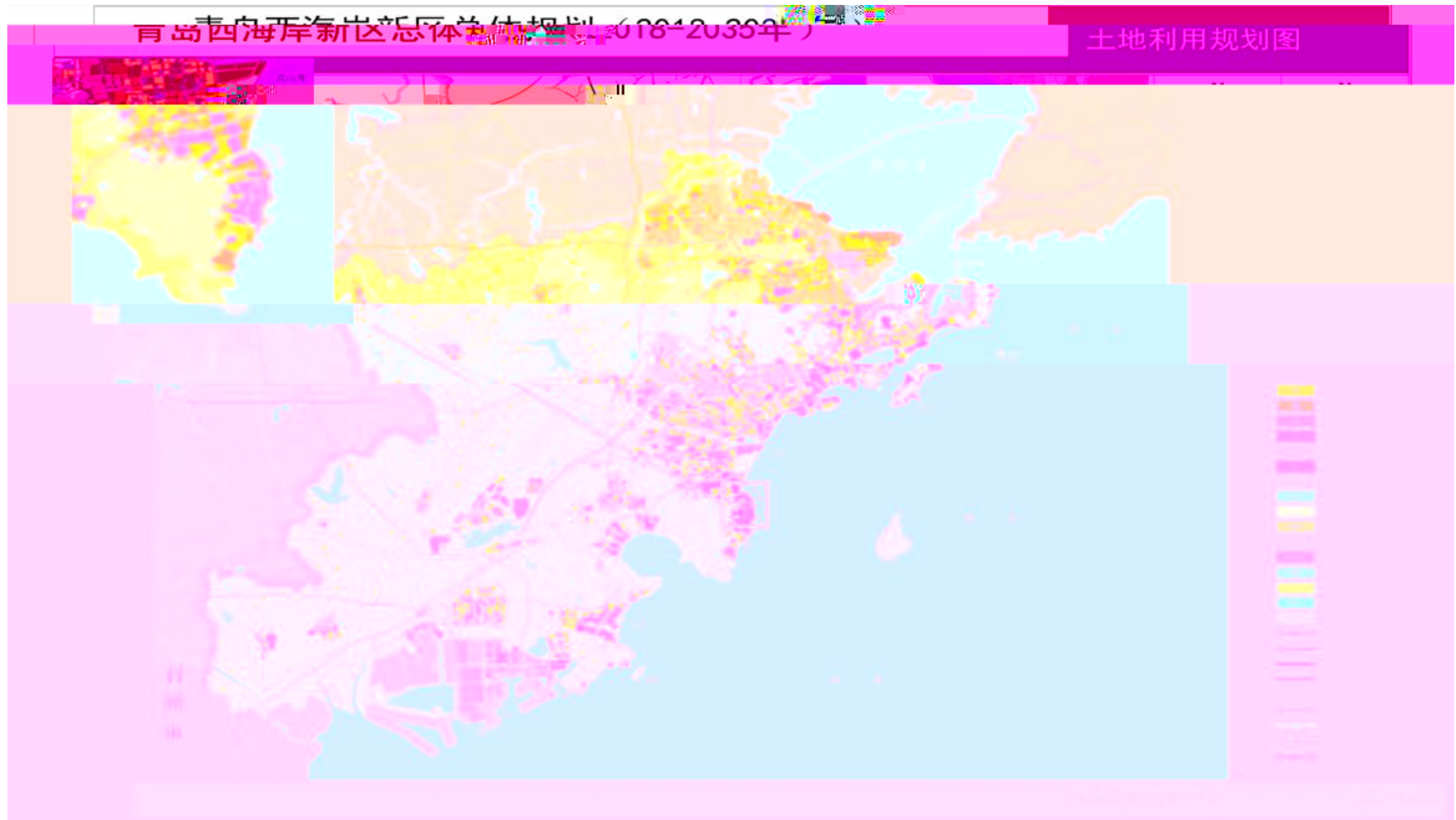

1.5

1.5.1

1.5.2

> @

> @

> @

> @

> @

1.5.3

* %

+ -

* % 7

1.5.4

1.6

1.7

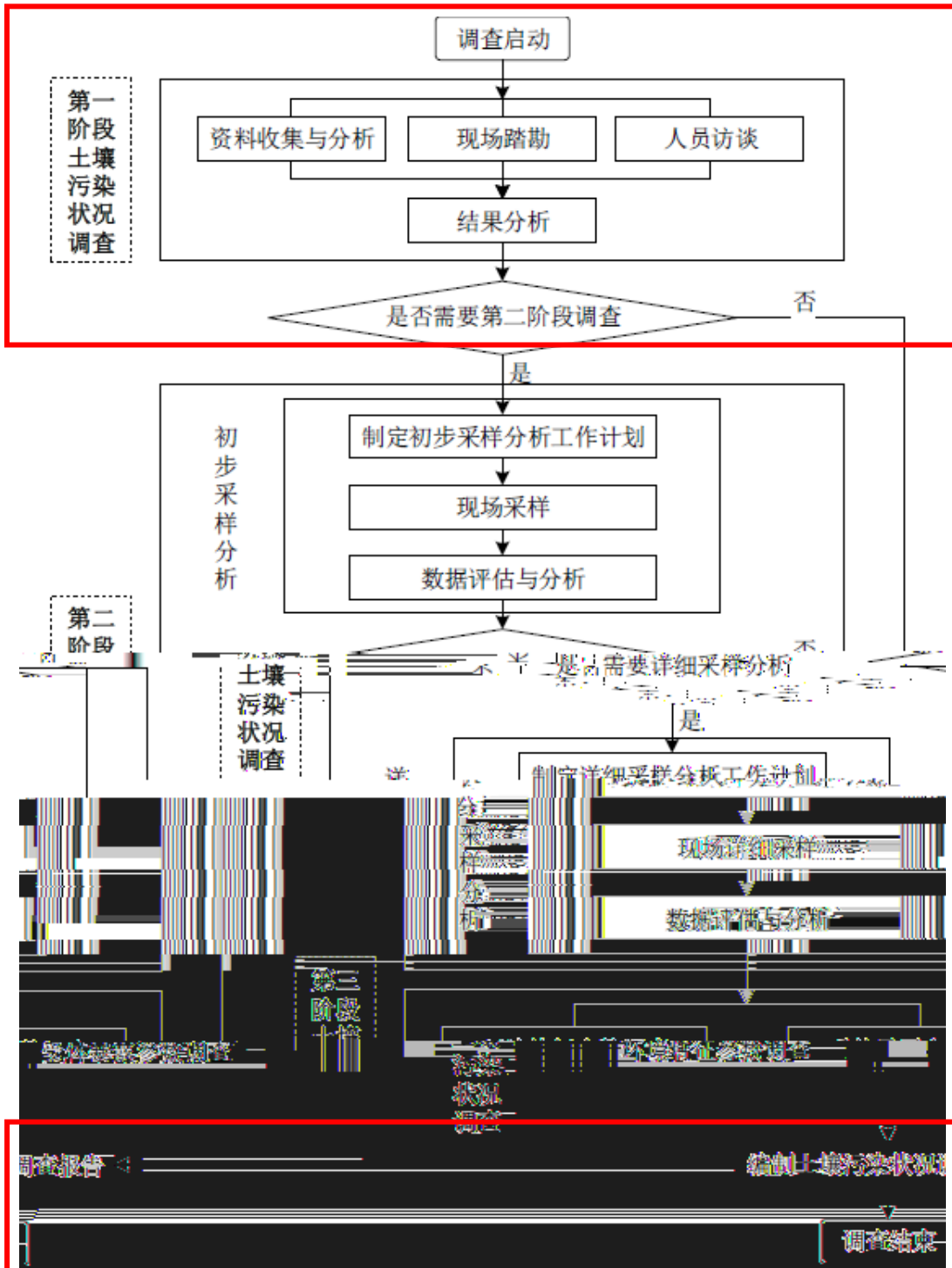

4 1-4

2

2.1

NP

NP

2.2

2.2.1

NP

NP

NP

NP

NP

NP

G P V P P G
2.2.4

NP NP
2.2.5

1 (

1 (

1 1 (

2.2.6

W

W

W

W

K P

N Z

K P

W

N P

N P

N P

N P

N P

W

W NP

\$

\$

\$

\$

2.3

a			
a			

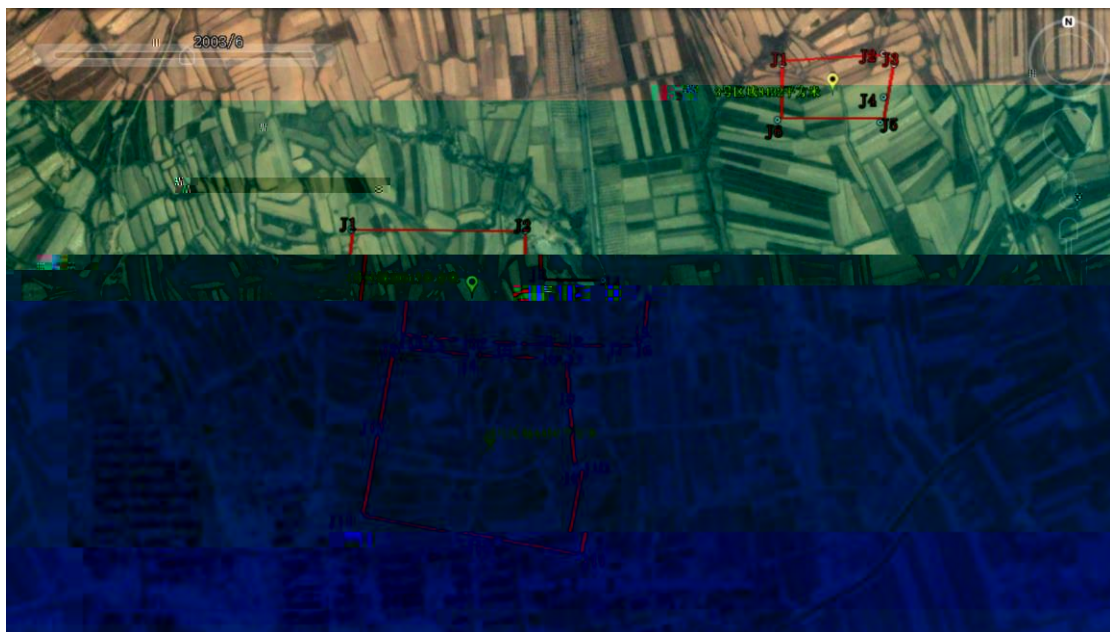

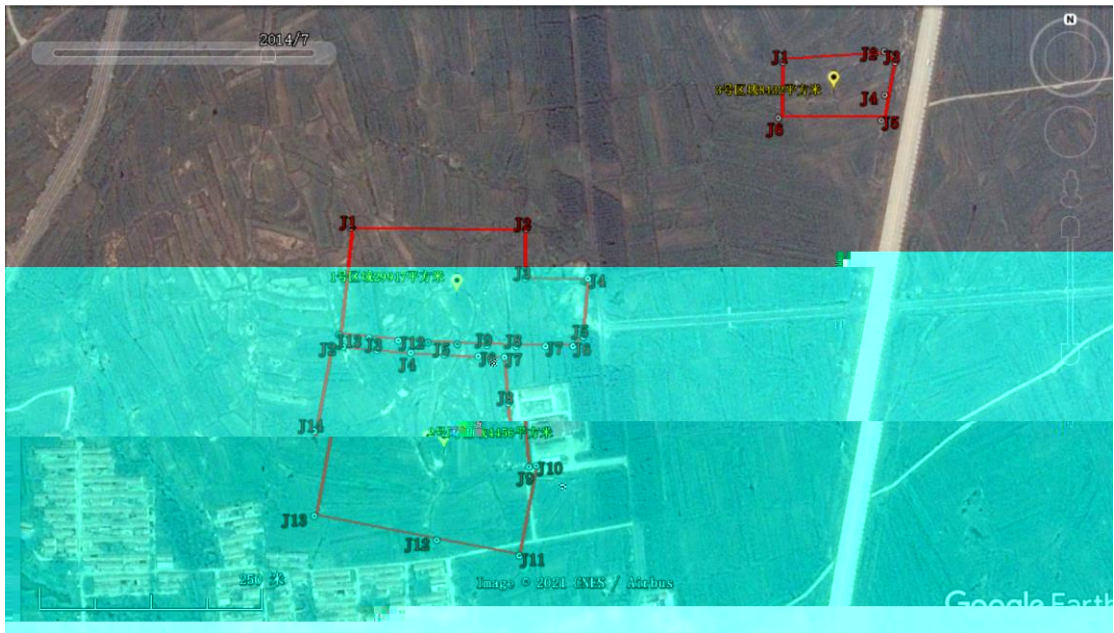
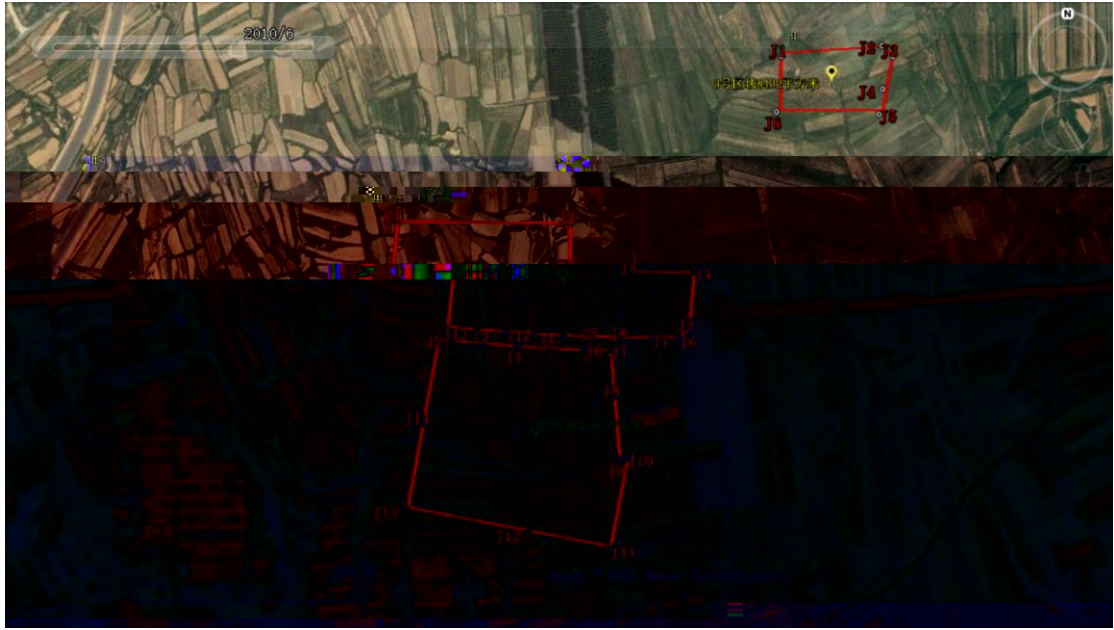

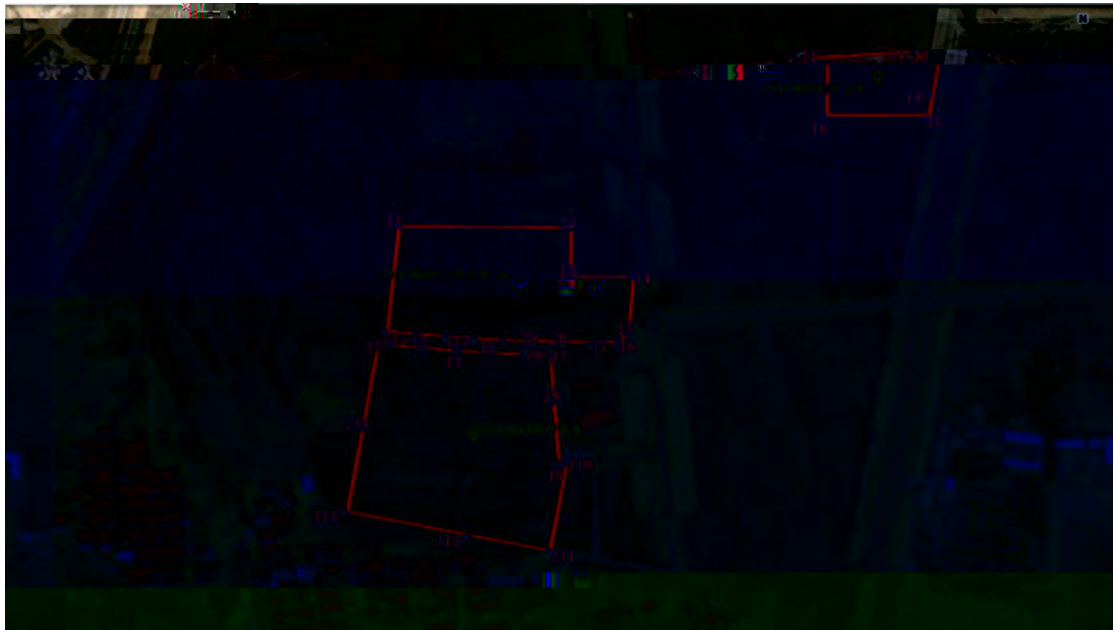

4 2-6

2.4

* RRJOH

* RRJOH

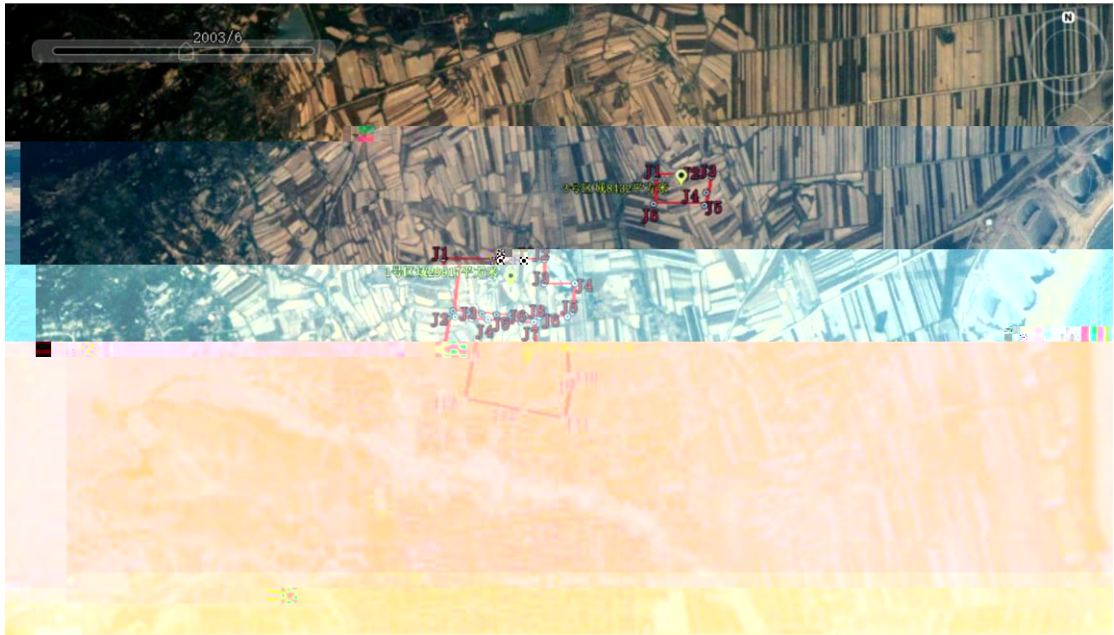

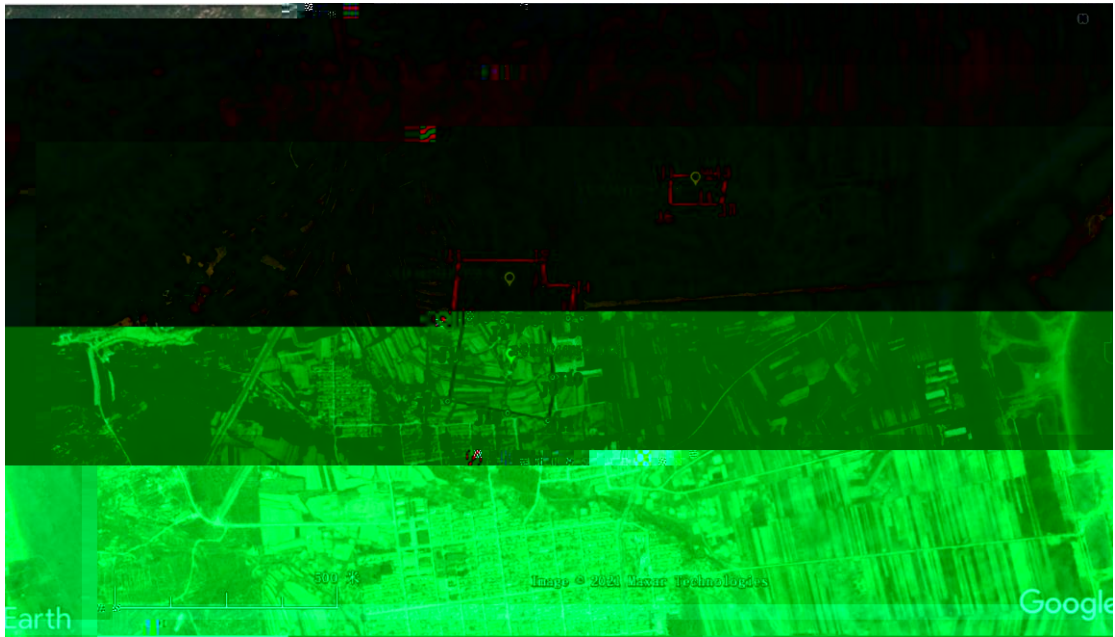
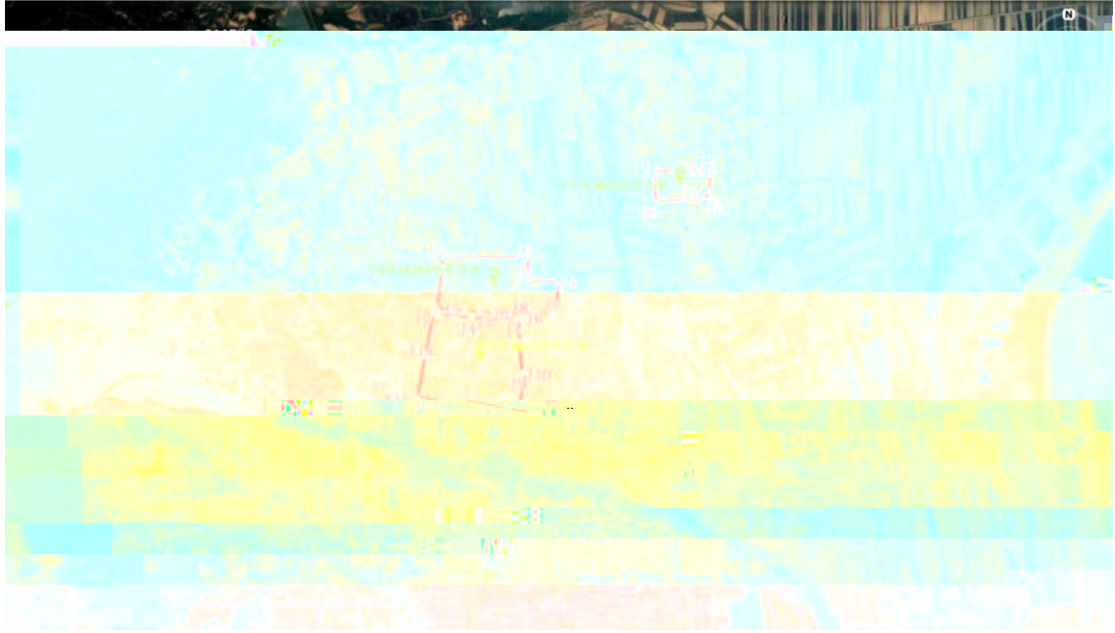

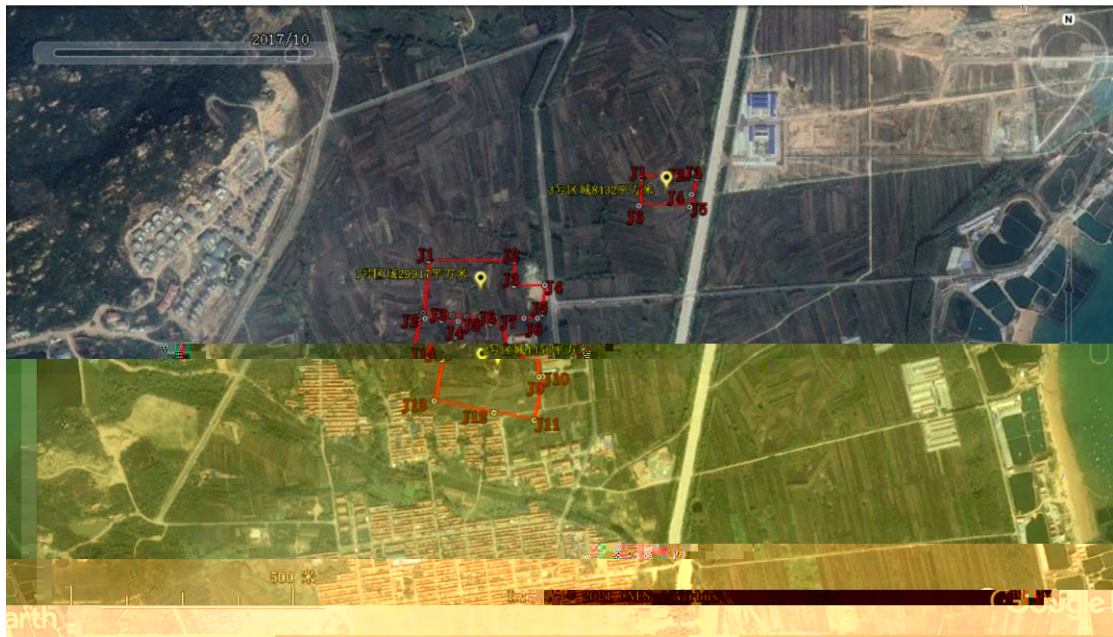
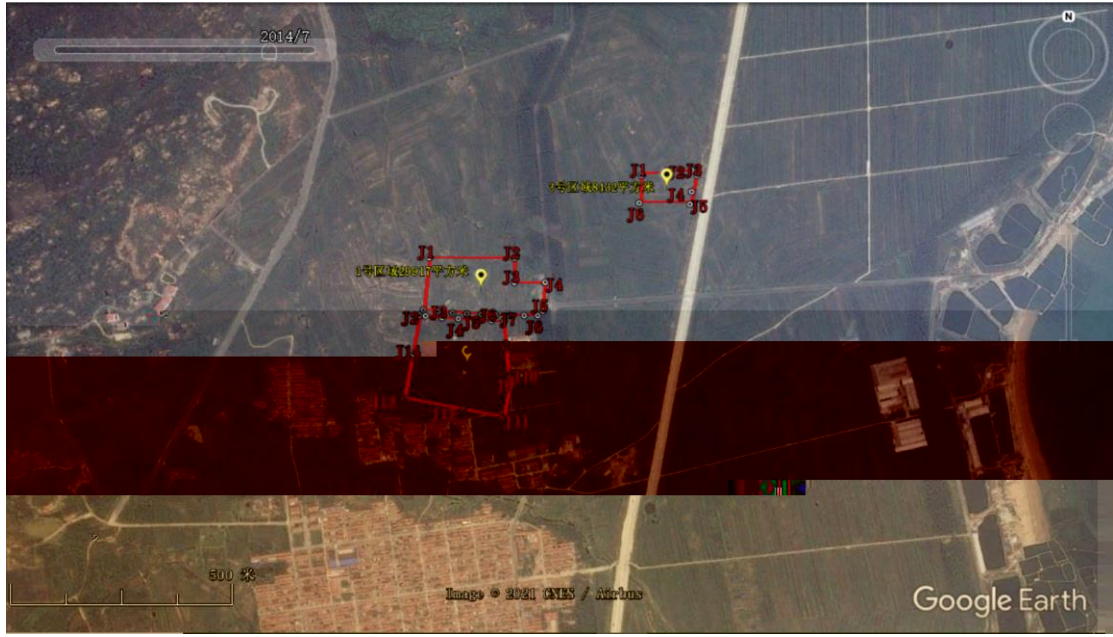

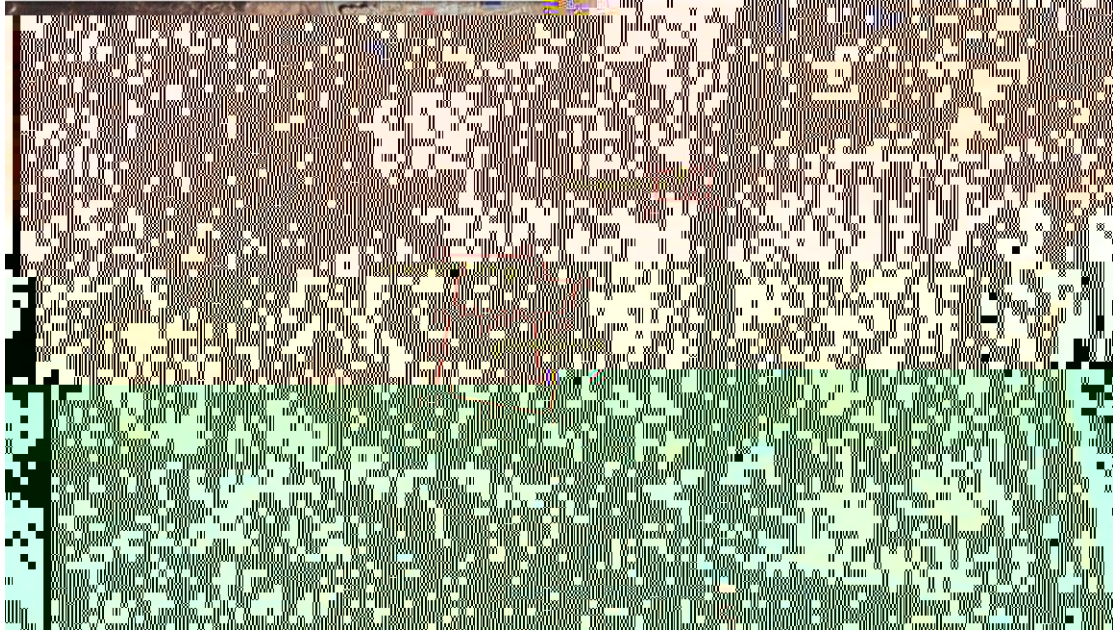

2.5

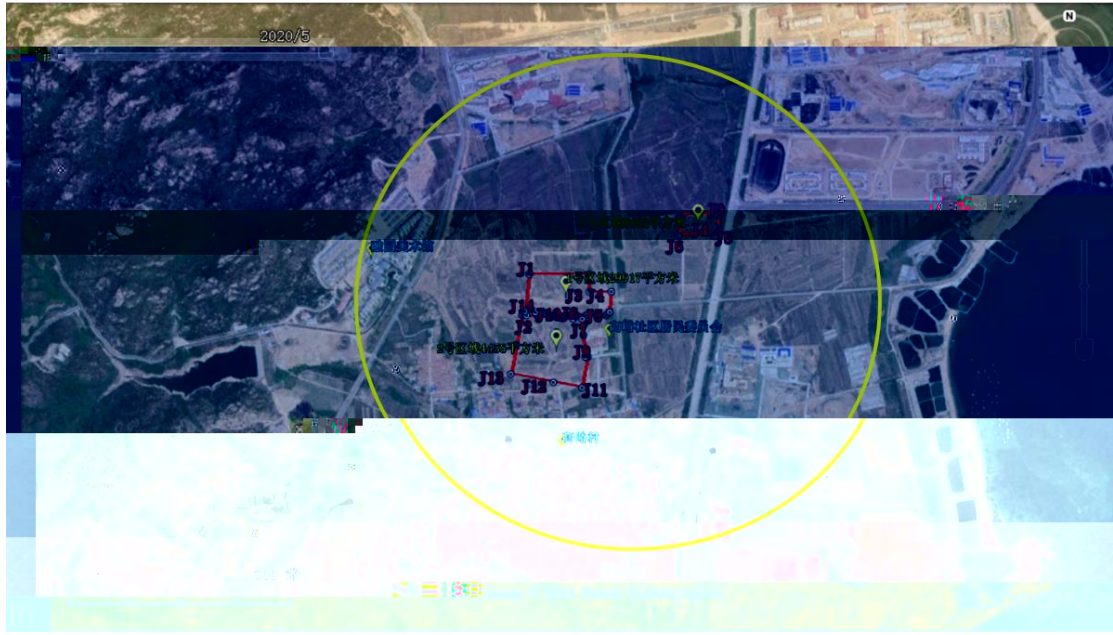

2.6

2.6.1

P

4^{PO}

P

P

P

4^P

P

P

P

4^{DO SO}

P

P

P

4^{DO SO}

P

P

P

5 4'

P

;

54'

P

54'

P

;

54'

P

2.6.2

P

P

P

3

3.1

3.1.1







3.1.3

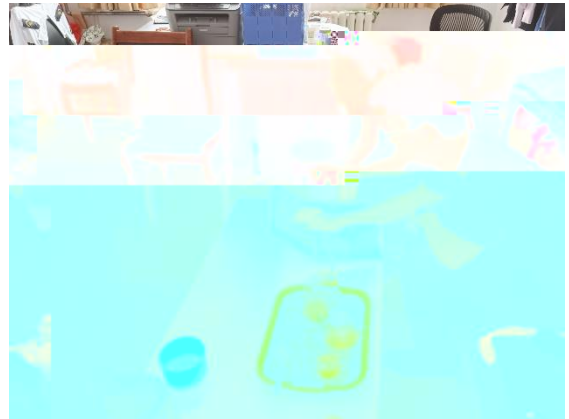

3.1.4

3.2

4

4.1

4.1.1

4.1.2

4.2

1		Google			



2020

20120

2



5.1

P

P

P

P

5.2

1

2

地块名称	中国海洋大学西海岸校区二期地块
访谈日期	2021.6.18
访谈人员	姓名: 刘登峰 生贺 单位: 北京中农大地 联系电话: 18210636127
	受访对象类型: <input type="checkbox"/> 土地使用者 <input type="checkbox"/> 企业管理人员 <input type="checkbox"/> 企业员工 <input type="checkbox"/> 政府管理人员 <input type="checkbox"/> 环保部门管理人员 <input type="checkbox"/> 其他相关人员

	<p>15、本地块周边 1km 范围内是否有幼儿园、学校、居民区、医院、自然保护区、农田、集中式饮用水水源地、引用水井、地表水体等敏感用地？ <input type="checkbox"/>是 <input type="checkbox"/>否 <input type="checkbox"/>不确定</p> <p>若选是，敏感用地类型是什么？距离有多远？ 若有农田，种植农作物种类是什么？</p> <p style="text-align: right; margin-right: 50px;"><i>周边为村庄</i></p>
	<p>16、本地块周边 1km 内是否有水井？ <input type="checkbox"/>是 <input type="checkbox"/>否 <input checked="" type="checkbox"/>不确定</p> <p>若选是，请描述水井位置 距离多远？ 水井的用途？</p> <p>是否发生过水体混浊、颜色或气味异常等现象？ <input type="checkbox"/>是 <input type="checkbox"/>否 <input type="checkbox"/>不确定 是否观察到水体中有油状物质？ <input type="checkbox"/>是 <input type="checkbox"/>否 <input type="checkbox"/>不确定</p>
	<p>17、本区域地下水用途是什么？周边地表水用途是什么？ <i>不外为饮用</i></p>
	<p>18、本地块中是否曾开展过环境调查监测工作？ <input type="checkbox"/>是 <input type="checkbox"/>否 <input type="checkbox"/>不确定</p>

地块名称	中国海洋大学青岛校区(二期)地块 (青岛路南, 沙子路西侧)
访谈日期	2021. 6. 18
访谈人员	姓名: 刘洪峰 单位: 联系电话: 17701300417
受访人员	受访对象类型: <input type="checkbox"/> 土地使用者 <input type="checkbox"/> 企业管理人员 <input type="checkbox"/> 企业员工 <input type="checkbox"/> 政府管理人员 <input type="checkbox"/> 环保部门管理人员 <input type="checkbox"/> 地块周边工作人员或居民 姓名: 张国夫 单位: 青岛宝治知行科教建设运营有限公司 职务或职称: 联系电话: 18747049831
	1、本地块历史上是否有其它工业企业存在? <input type="checkbox"/> 是 <input checked="" type="checkbox"/> 否 <input type="checkbox"/> 不确定 若选是, 企业名称是什么? 本地块地建时已清 起止时间是 年至 年
	2、本地块目前职工人数是多少? (仅针对在产企业提问)
	3、本地块是否有任何正规或非正规的工业固体废物堆放场? <input type="checkbox"/> 正规 <input type="checkbox"/> 非正规 <input checked="" type="checkbox"/> 无 <input type="checkbox"/> 不确定

15、本地块周边 1km 范围内是否有幼儿园、学校、居民区、医院、自然保护区、农田、集中式饮用水水源地、引用水井、地表水体等敏感用地？

是 否 不确定

若选是，敏感用地类型是什么？距离有多远？

若有农田，种植农作物种类是什么？

邻近村庄、果园

16、本地块周边 1km 范围内是否有水源地？ 是 否 不确定

地块名称	中国海洋大学青岛校区二期地块
访谈日期	2021.6.24
访谈人员	姓名: 刘芸峰 单位: 北京中岩大地 联系电话: 1771400417
受访人员	受访对象类型: <input type="checkbox"/> 土地使用者 <input type="checkbox"/> 企业管理人员 <input type="checkbox"/> 企业员工 <input type="checkbox"/> 政府管理人员 <input checked="" type="checkbox"/> 环保部门管理人员 <input type="checkbox"/> 地块周边工作人员或居民 姓名: 赵再男 单位: 青岛海泊河街道生态环境办公室 职务或职称: 办公室主任 联系电话: 84120339
访谈问题	1、本地块历史上是否有其它工业企业存在? <input type="checkbox"/> 是 <input checked="" type="checkbox"/> 否 <input type="checkbox"/> 不确定 若选是, 企业名称是什么? 树木 起止时间是 年至 年
	2、本地块目前职工人数是多少? (仅针对在产企业提问)
	3、本地块是否有任何正规或非正规的工业固体废物堆放场? <input type="checkbox"/> 正规 <input type="checkbox"/> 非正规 <input checked="" type="checkbox"/> 无 <input type="checkbox"/> 不确定 若选是, 堆放场在哪里? 堆放什么废弃物?
	4、本地块内是否有工业废水排放沟渠或渗坑? <input type="checkbox"/> 是 <input checked="" type="checkbox"/> 否 <input type="checkbox"/> 不确定 若选是, 排放沟渠的材料是什么? 是否有无硬化或防渗的情况?
	5、本地块内是否有产品、原辅材料、油品的地下储罐或地下输送管道? <input type="checkbox"/> 是 <input checked="" type="checkbox"/> 否 <input type="checkbox"/> 不确定 若选是, 是否发生过泄露? <input type="checkbox"/> 是 (发生过 次) <input type="checkbox"/> 否 <input type="checkbox"/> 不确定
	6、本地块是否有工业废水的地下输送管道或储存池? <input type="checkbox"/> 是 <input checked="" type="checkbox"/> 否 <input type="checkbox"/> 不确定 若选是, 是否发生过泄露? <input type="checkbox"/> 是 (发生过 次) <input type="checkbox"/> 否 <input type="checkbox"/> 不确定
	7、本地块内是否曾发生过化学品泄漏事故? 或是否曾发生过其它环境污染事故? <input type="checkbox"/> 是 (发生过 次) <input checked="" type="checkbox"/> 否 <input type="checkbox"/> 不确定 本地块周边临近地块是否曾发生过化学品泄漏事故? 或是否曾发生过其它环境污染事故? <input type="checkbox"/> 是 (发生过 次) <input type="checkbox"/> 否 <input type="checkbox"/> 不确定
	8、是否有废气排放? <input type="checkbox"/> 是 <input checked="" type="checkbox"/> 否 <input type="checkbox"/> 不确定 是否有废气在线监测装置? <input type="checkbox"/> 是 <input type="checkbox"/> 否 <input type="checkbox"/> 不确定 是否有废气治理设施? <input type="checkbox"/> 是 <input type="checkbox"/> 否 <input type="checkbox"/> 不确定
	9、是否有工业废水产生? <input type="checkbox"/> 是 <input checked="" type="checkbox"/> 否 <input type="checkbox"/> 不确定 是否有废水在线监测装置? <input type="checkbox"/> 是 <input type="checkbox"/> 否 <input type="checkbox"/> 不确定 是否有废水治理设施? <input type="checkbox"/> 是 <input type="checkbox"/> 否 <input type="checkbox"/> 不确定
	10、本地块内是否曾闻到过由土壤散发的异常气味? <input type="checkbox"/> 是 <input checked="" type="checkbox"/> 否 <input type="checkbox"/> 不确定
	11、本地块内是否曾发现过不明自行利用坟墓? <input type="checkbox"/> 是 <input type="checkbox"/> 否 <input type="checkbox"/> 不确定

	<p>15、本地块周边 1km 范围内是否有幼儿园、学校、居民区、医院、自然保护区、农田、集中式饮用水水源地、引用水井、地表水体等敏感用地？</p> <p style="text-align: right;"><input checked="" type="checkbox"/>是 <input type="checkbox"/>否 <input type="checkbox"/>不确定</p> <p>若选是，敏感用地类型是什么？距离有多远？</p> <p>若有农田，种植农作物种类是什么？</p>
--	---

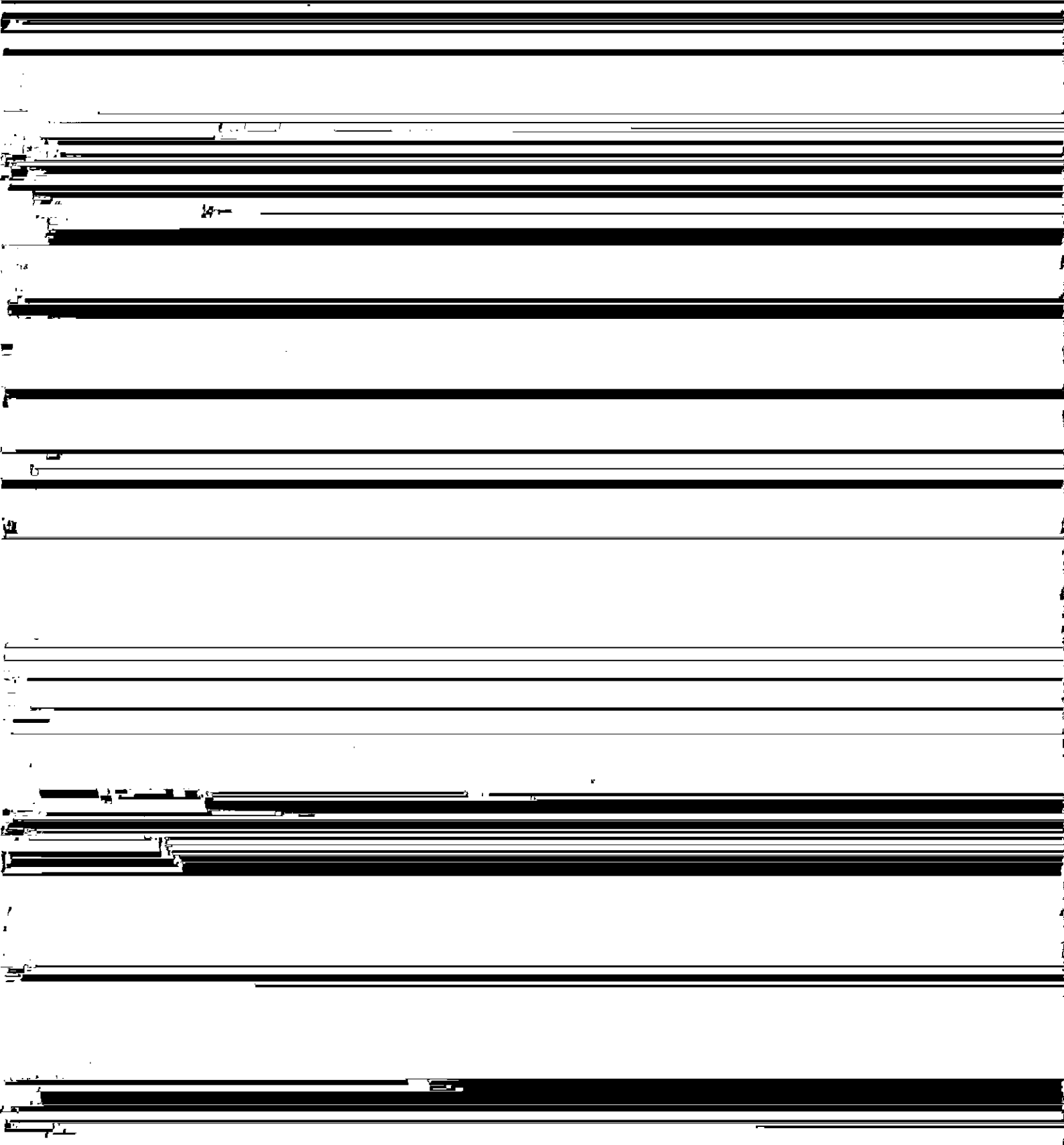

	<p>15、本地块周边 1km 范围内是否有幼儿园、学校、居民区、医院、自然保护区、农田、集中式饮用水水源地、引用水井、地表水体等敏感用地？ <input type="checkbox"/>是 <input type="checkbox"/>否 <input type="checkbox"/>不确定</p> <p>若选是，敏感用地类型是什么？距离有多远？ 若有农田，种植农作物种类是什么？</p>
	<p>16、本地块周边 1km 内是否有水井？ <input type="checkbox"/>是 <input type="checkbox"/>否 <input type="checkbox"/>不确定</p> <p>若选是，请描述水井位置 距离多远？ 水井的用途？ 是否发生过水体混浊、颜色或气味异常等现象？ <input type="checkbox"/>是 <input type="checkbox"/>否 <input type="checkbox"/>不确定 是否观察到水体中有油状物质？ <input type="checkbox"/>是 <input type="checkbox"/>否 <input type="checkbox"/>不确定</p>
	<p>17、本区域地下水用途是什么？周边地表水用途是什么？ <input type="checkbox"/>是 <input type="checkbox"/>否 <input type="checkbox"/>不确定</p>
	<p>18、本地块是否开展过环境调查监测工作？ <input type="checkbox"/>是 <input type="checkbox"/>否 <input type="checkbox"/>不确定</p>

无井况，地表水

地块名称	中国海洋大学西海岸校区一期地块
访谈日期	2021.6.18
访谈人员	姓名: 刘登峰 生贵 单位: 北京中咨大地 联系电话: 18210636527
受访人员	受访对象类型: <input type="checkbox"/> 土地使用者 <input type="checkbox"/> 企业管理人员 <input type="checkbox"/> 企业员工 <input type="checkbox"/> 政府管理人员 <input type="checkbox"/> 环保部门管理人员 <input type="checkbox"/> 地块周边工作人员或居民 姓名: 徐先强 单位: 青岛区滨海街道高峪股份经济合作社 职务或职称: 联系电话: 13864205568
	1、本地块历史上是否有其它工业企业存在? <input type="checkbox"/> 是 <input checked="" type="checkbox"/> 否 <input type="checkbox"/> 不确定 若选是, 企业名称是什么?

15、本地块周边 1km 范围内是否有幼儿园、学校、居民区、医院、自然保护区、农田、集中式饮用水水源地、引用水井、地表水体等敏感用地？

是 否 不确定

若选是，敏感用地类型是什么，距离有多远？